

Le porteur des changements

La Mort, La grande aventure



La conscience de l'Immortalité

Elly Lichtenberg 2006

Justification

📖 Des lectures, basées sur les livres d' Alice A. Bailey et d' Hélène P. Blavatsky sont des résumés au base des sujets choisis, comme but: faire la connaissance avec la Psychologie Ésotérique.

📖 L' interprétation de cette Sagesse Ésotérique est basée complètement sur mon propre initiative et tombe sous ma propre responsabilité.

Elly Lichtenberg

Sujets

- ❄ La composition de l'homme
- ❄ Le procès de mourir selon A.A.Bailey
- ❄ Bardos selon Sogyal Rinpoche
- ❄ Procès après la mort
- ❄ Entraînement à la Conscience Continue
- ❄ Nouvelle voie pour des avancés
- ❄ Résumé

Compréhensions:

Esprit

Corps Astral et sur la plus haute tournure de l' hélice: la Monade.

Âme

Esprit ni matière, mais la liaison entre l'esprit et la matière.

Maître de Sagesse

Homme ou femme, Ce qui est obtenu complètement, ou bien: Toute Connaissance

L' Hiérarchie Spirituelle:

Groupe de Maîtres de Sagesse

Le Christe

Tête de l' Hiérarchie: le ministère

Ashram

Une section de l' Hiérarchie, se trouve sous la direction d'un maître

LES 7 DOMAINES DE NOTRE SYSTÈME SOLAIRE

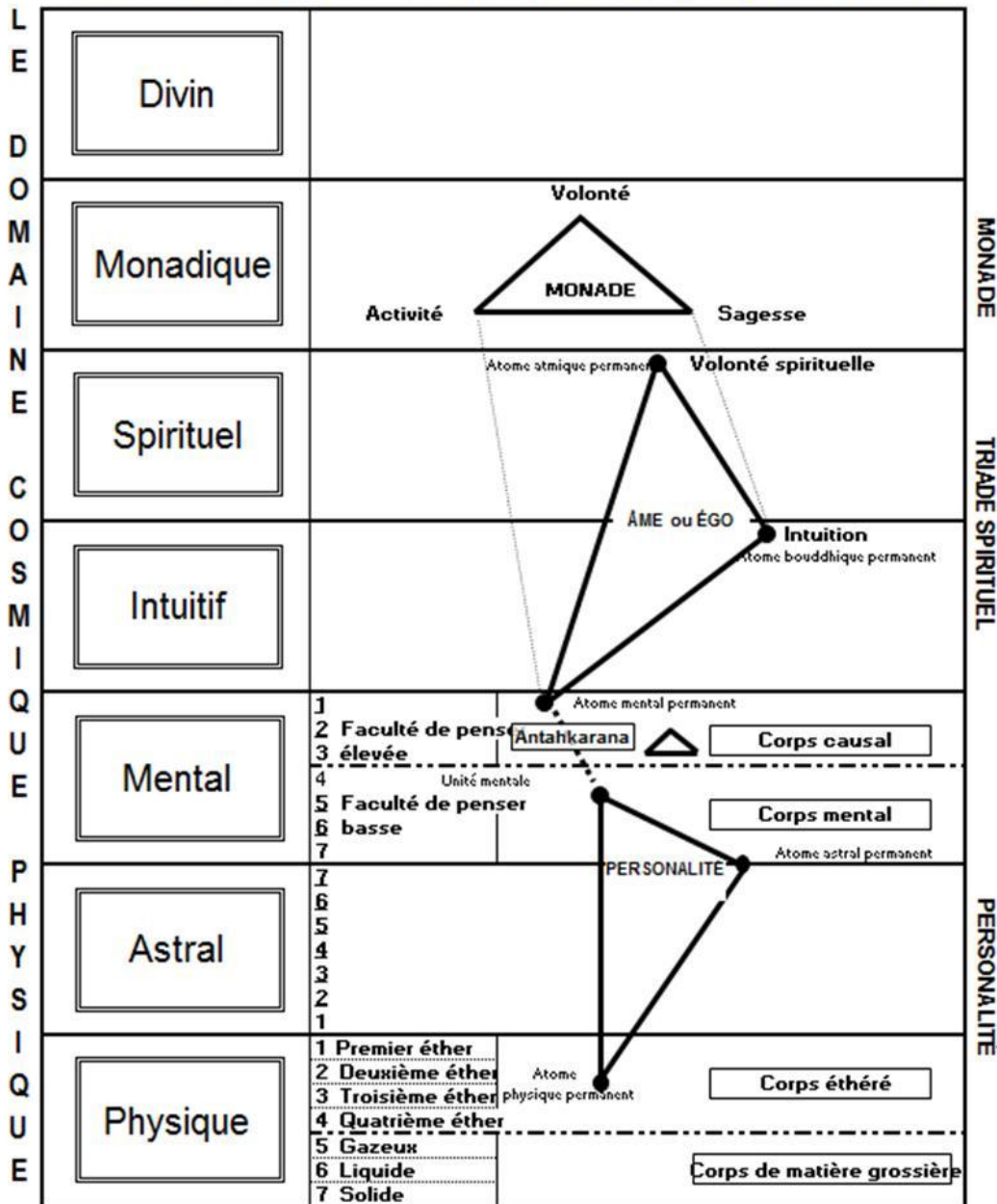

LA COMPOSITION DE L'HOMME

- Glande de pomme de pin
- Hypophyse
- Thyroïde
- Thymus
- Pancréas
- Glandes de sexe
- Capsules surrénales

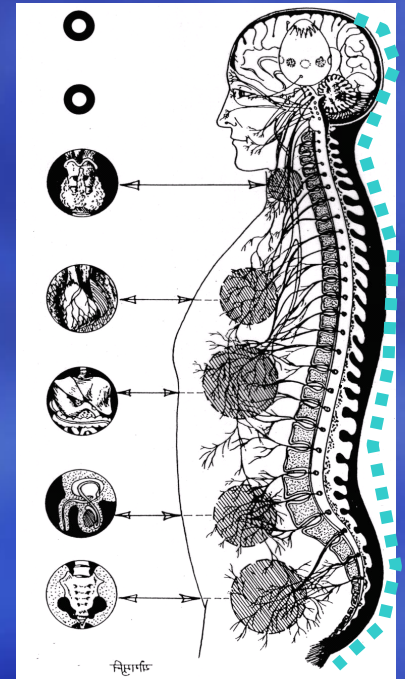

Le procès de mourir selon Alice A. Bailey

Principe de Libération

- ❄ Avec la mort on veut dire: l' **extraction** des corps physiques, astraux et mentaux.
- ❄ C'est le combat entre des **forces**.
- ❄ Le domaine de conflit est le corps **éthérique** et **matériel**. Ils n'y entrent plus d' énergies de l' **extérieur**.
- ❄ La perte de la **volonté - de - vivre**.

La crainte pour la mort est basée sur:

- ❄ Une **peur** pour les derniers procès de la mort.
- ❄ Horreur pour l'**inconnu** et pour ce qui est inexplicable.
- ❄ **Doute** de la vraie immortalité.
- ❄ Chagrin de l'**abandon** des bien-aimés et aussi pour être abandonné.
- ❄ **De vieilles réactions** sur des manières antérieures de mourir, violentes, qui se trouvent très profondes dans l'inconscient.
- ❄ **Se cramponner à** et l'identification avec **la vie de forme**.
- ❄ Des leçons anciennes et fausses sur le **Ciel** et l'**Enfer**..

Des causes du malheur

- ❄ La mort comme la suite des **circonstances** pour lesquelles l'homme n'est pas, ou bien quand-même si, est responsable
- ❄ Des accidents par la **négligence** personnelle: des incidents de groupe: l'insouciance d'autres gens etc.
- ❄ **Des épidémies**: des maladies à la suite d'une alimentation déficiente:
- ❄ **L'Hérédité.**

Des suites de la peur

- ❄ L'instinct de **conservation** est de l'origine d'une crainte innée pour la mort.
- ❄ Le chemin pour une **durée de vie** plus longtemps et plus d'endurance est conquis par cette peur.
- ❄ La **science médicale** actuelle est née de cette crainte.
La recherche scientifique est une partie du Plan Divin.
- ❄ Tout est visé sur la **continuation** de l'individu et la protection des conditions de vie.

La peur pour la mort ira disparaître

- ❄ **Conscience continue** – être travaillant dans les deux domaines – la crainte ancienne disparaîtra..
- ❄ L'état de médium trance deviendra **l'état de médium conscient** ou l'intermédiaire entre les domaines hauts et bas (regardez le schéma)
- ❄ C'est à dire: travailler dans le domain **astral** avec un **cerveau** actif et matériel comme **intermédiaire**.
- ❄ Se trouver **dans** l'incarnation ou en dehors forment alors une **seule unité**.

Des points de se retirer décisivement

- ❄ La **Tête** pour les initiés et les types avancés mentaux (**le fil de la conscience**).
- ❄ Le **Coeur** pour les aspirants, des gens de **bonne volonté** et pour ceux avec une certaine **intégration de personnalité**.
- ❄ Le **Plexus solaire** pour des gens qui sont dirigés émotionnellement et pour les primitifs.

L'Art de l'Élimination

- ❄ **1e stade** – la force de vivre dans le **corps éthérique** se décompose en éléments pour être **éparpillé**. L'homme objectif disparaîtra.
- ❄ **2 ième stade** – la force de vivre part de la véhicule éthérique et devient rendue de l'âme.
- ❄ **3 ième stade** – la force de vivre est extraite de la véhicule **astrale**.
- ❄ **4 ième stadium** – l'extraction du corps **mental**.

La réaction subjective sur le procès de mourir

- ❄ La libération des **nadis** commence chez les **yeux**. Des pauses plus ou moins longtemps pour rendre le procès de libération si doux et si sans faire souffrir que possible. Des mourants se trouvent généralement dans un état de paix et d'être **prêt** à partir
- ❄ La conscience se retire petit à petit du corps astral et mental, avant que le corps éthérique soit **abstrait**.
- ❄ Un homme avancé retient son intérêt et sa **conscience** envers les **autres**, même quand il perd la maîtrise de son corps matériel.

Les réactions subjectives et objectives sur le procès de mourir

- ❄ L'âme prononce un mot de **retirement**.
- ❄ Les **nadis** (le système des nerfs) réagissent à l'attraction de **l'âme**.
- ❄ Les **glands** réagissent à l'appel et introduisent une substance dans la **circulation du sang**, qui agit ensuite sur le **coeur** (fil de vie).
- ❄ Un tremblement psychique est réalisé, avec comme suite: la **liaison** entre les nadis et le système des nerfs est **détachée** et séparé du corps de la **matière brute**.



Des Bardos selon Sogyal Rinpoche

Boeddhisme Tibétain

Bardo

Bardo signifie: entre **deux stades**, ou **stade de transition**.

Le bouddhisme tibétain connaît cependant **six** Bardos.

- ❄ État intérimaire de la vie.
- ❄ État intérimaire de la situation des rêves
- ❄ État intérimaire de la méditation
- ❄ État intérimaire du procès de mourir
- ❄ État intérimaire la situation après la mort
- ❄ État intérimaire la Réalité
- ❄ État intérimaire de chercher l'incarnation

Le Procès de mourir

Eau - astral

- ❄ Élément de l'eau – **sentiment**
- ❄ Perte de contrôle sur les **liquides du corps**
- ❄ Un sentiment **changeant** du douleur, du bien-être, du chaleur, du froid, du flou, être mécontent et de la nervosité
- ❄ **Signe cachée:** de la nébulosité dans laquelle se trouvent des filets de fumée turbulents

Le Procès de Mourir Terre -Physique

- ❄ Éléments de terre, physique, la peau
- ❄ Devenir **blême**
- ❄ Des marques **foncées** sur les dents
- ❄ Avoir de la difficulté avec ouvrir les **yeux**
- ❄ Perdre la **conscience** régulièrement
- ❄ **Signe Cachée:** il apparaît un mirage brillant.

Procès de Mourir

Feu – la perception

- ❄ **Le chaleur du corps s'en va:** à partir des pieds et les mains jusqu'au coeur
- ❄ Du **chaleur** faisant du vapeur monte au **sommet de la tête.**
- ❄ **Ne plus** être capable **de manger** ou de digérer.
- ❄ La **perception** visuelle et le son **sont troublés** – plus de reconnaissance de famille
- ❄ **Signe cachée;** des étincelles vacillantes, rouges, comme des lucioles dansantes au dessus du feu.

Le Procès de Mourir

Air – élément: intellect

- ❄ **Ne plus** pouvoir **bouger**.
- ❄ **Ne plus** être conscient du **monde extérieur**.
- ❄ Début d'avoir des **hallucinations** et des visions dépendants d'une vie positive ou négative.
- ❄ L'élément de **l'air** se dissoud en **conscience**.
- ❄ **Signe cachée**: un vision d'un flambeau flambant ou d'une lampe avec une ardeur rouge.

Procès de Mourir

Élément Air

- ❄ Le canal de la **vie** se reserre dans le **coeur**.
- ❄ **Trois gouttes de sang** se réunissent, l'une après l'autre et causent **3 longues, dernières expirations**.
- ❄ Alors **s'arrête** la respiration et ça est le moment d'être déclaré **mort cliniquement**.

Solution intérieure

- ❄ Le procès de mourir par ordre **inverse**.
- ❄ **Le point essentiel** du **Père** dans le **chakra du sommet de la tête**
- ❄ Signe **extérieure**: blancheur – signe **intérieure**: apparition d'une essence Blanche - descend dans le **coeur**.
- ❄ L'essence de la **mère** dans le **centre de coccyx** monte jusqu'au coeur
- ❄ Signe **extérieure**: la **rougesse** d'un ciel d'automne.
- ❄ Signe **intérieure**: **Grande Béatitude**

Solution intérieure

- ❄ Cette expérience est la rencontre du **Ciel et de la Terre**.
- ❄ L'État de conscience originel - **monade - source**.
- ❄ **Signe extérieure:** le noir comme un ciel - vide – complètement enveloppé en obscurité.
- ❄ **Expérience intérieure:** l'Atteint complet, ou bien; toute Connaissance – la source réelle de toute conscience

Tout tourne autour de reconnaissance

- ❄ Quand nous **ne reconnaissons pas** le fondre de Père – esprit et Mère – matière, alors on est attiré **instinctivement** aux lumières plus faibles des régions plus **basses**.
- ❄ On arrive au **Bardo** à l'état embryonnaire.

Le Bardo à l'État Embryonnaire 1

- ❄ La plupart des gens auront l'expérience de la mort comme s'enfoncer dans l'état de **l'oublie**.
- ❄ Ce Bardo est la période entre la **mort** et la **renaissance**.
- ❄ **L'Esprit (astral)** se trouve central.
- ❄ Pendant les premières semaines on **ne** se rend **pas** compte, qu'on est décédé et on est alors encore l'homme ou la femme qu'on a **laissé**.
- ❄ On cherche **du contact** avec la famille ou avec des amis, mais on ne se rend pas compte, qu'on **ne** peut **pas** les **toucher** ou **parler** avec eux.

Le Bardo à l'État Embryonnaire 2

- ❄ De la dispute de la possession du décédé, de la médisance donne du chagrin et un sentiment de **l'impuissance**.
- ❄ Quand on est **tenu** à son corps, on essaie d'entrer chez quelqu'un ou de traîner.
- ❄ **Des bruits** causent de l'agression et du désir et de l'ignorance sont effrayants.
- ❄ Notre expérience sera mêlée avec du bonheur et de la **béatitude**, quand notre vie a été **positive** en général

Le Bardo à l'État Embryonnaire

3

- ❄ Quand on a **nuit à d'autres** ou a causé des regrets on éprouvera de la **douleur**, du chagrin et du peur.
- ❄ Tout le bardo à l'état embryonnaireheeft a uner durance moyenne vde 49 jours et un minimum d'une semaine
- ❄ Les premiers 21 jours il y a une **notion** de la **vie précédente** et c'est le meilleur temps pour le vivants d'aider le décédé.
- ❄ Nous resterons là jusqu'à la liaison soit fait avec l'incarnation suivante.
- ❄ **Idée:** salle de départ d'un aéroport ou d'une gare.

Le Jugement

- ❄ Finalement tout jugement se produit **à l'intérieur de nous-même.**
- ❄ Nous sommes le **juge** et le **suspect** (des recherches aux expériences de presque-mort par Raymond Moody).
- ❄ Le Bouddhisme connaît cette compréhension par de **petites pierres blanches et noires** qui sont posées les unes à côté des autres et la loi de **karma** en prononce le **jugement.**

Dévachan

- ❄ Le **stade** où de l'homme arrive **après** l'élimination de **la faculté de penser**
- ❄ Le stade **de la conscience continue** - où la conscience des âmes, conscient du passé, du présent et de l'avenir.
- ❄ La conscience continue – qu'on peut éprouver aussi **pendant la vie**.
- ❄ Le **4 ième sousdomaine** du domaine **mental**.

Entraînement à la Conscience continue

- ❄ Par **méditation** et **visualisation** rester aligné dans la tête même dans des circonstances quotidiennes.
- ❄ **Service des coeurs** (une service sans désirer une service en retour) au lieu d'un rapprochement sentimental. L'influence du plexus solaire doit être détruite.
- ❄ En allant **se coucher** retirer la conscience dans la tête. Rester en observation de tous les proces en allant se coucher. Apprendre à **faire l'expérience** la transition du domaine matériel au domaine astral à une manière **consciente**
- ❄ **La technique** de **mourir** en est facilitée.

Nouvelle loi pour des gens avancés

- ❄ Dans un **stade tôt** de l'état de disciple – des stades de maladies modérées qui sont suivis par la mort.
- ❄ Jusqu'à ce que le stade vient où la mort s'effectue par une **action de volonté**.
- ❄ L'Heure et la manière sont stipulées par l' **âme** et sont enregistrées **consciemment** dans le **cerveau**
- ❄ Quand l'**identification** avec la **forme** s'arrête, la douleur, la maladie et la mort perdent leur emprise sur le disciple.

Épilogue

L'arrêt précoce de la vie.



- 📖 Le suicide **n'est pas** une **décision** de l'**âme**, mais de la **personnalité**, qui n'est pas de taille aux difficultés dans sa vie.
- 📖 La péché de suicide repose en réalité sur le fait, que le **but** de l'âme est **obstrué** et pas tellement par la mise à mort d'un spécial corps matériel.
- 📖 Alors ce **n'est pas** une **punition de Dieu**, mais un **délai** du procès de prise de conscient, (voir Guérison Ésotérique page.321).

Épilogue

Comme considération pour tous les gens
qui auront ce plan

- 📖 Les **années** et la **tâche**, qui sont planifiés pour cette vie -ci (si on s'en est conscient ou pas) **sont acquises**.
- 📖 **Démolir** la vie physique, parce qu'on voudra éviter les difficultés, ne changera rien au problème, parce qu'après la mort la conscience se trouve dans cette région-ci où on se trouvait avant la mort.

Euthanasie

-  **Euthanasie**: plus d'information dans Guérison Ésotérique , page 236).
-  Dans: Monde de Bonne Volonté. Lettre de journaux 2006 nr. 4. page 5, donne Matières de réfléchir sur la Mort dans le Monde Moderne
-  www.worldgoodwill.org

Résumé

- ❄ Des causes pour la **peur** de la mort.
- ❄ Des expériences du **passé**.
- ❄ Tout est dirigé sur la **survie** de l'individu et la protection des conditions de vie.
- ❄ La science **médicale** le **conserve**.
- ❄ **La connaissance** du procès de mourir et le **procès après la mort** pourront en ôter la peur .

Résumé

- ❄ **Vivre dans et dehors l'incarnation** sont **pareils** en principe
- ❄ Important:
 - ❄ **Percevoir des expériences pendant l'incarnation matérielle par la méditation ou d'en lire et d'en réfléchir**
- ❄ **Avenir: la conscience continue** - pour la plupart de l'humanité.

Sources

La mort, la grande aventure. - Alice A. Bailey et le Tibétain, Maître Djwhal Khul

* **Matières à Réfléchir** - Alice A. Bailey et le Tibétain, maître Djwhal Khul

* **De Bethléem au Calvaire** - Alice A. Bailey et le Tibétain, maître Djwhal Khul

* **Un Traité sur le feu Cosmique** - Alice A. Bailey ; introduction par Foster Bailey

* **Les Rayons et les Initiations** - Alice A. Bailey

* **Un Traité sur la Magie Blanche** - Alice A. Bailey

* **Le Dogme secret** – Héléna P. Blavatsky

* **Les Lettres Mahatma à A.P. Sinnett** – Theosophical University Press, Pasadena, California.

* **Le Livre Tibétain des Morts de Vivre et de Mourir** – Sogyal Rinpoche