

# LA SCIENCE DE L'ANTAHKARANA



# Sujets

- Les trois pensées Fondamentales
- La Vie de l'État de Disciple
- La Science de l'Antahkarana
- Le Caractère de l'Antahkarana
- Le Pont entre la Faculté de Penser Supérieure et Inférieure
- La Technique de la Construction
- Les 6 Stades de la Construction
- Résumé

# Les trois Pensées Fondamentales

- La nécessité de l'urgence
- La réorganisation de la manière de vivre et de penser
- L'expression de la sincérité, de la sacrifice, et de la simplicité.

Explication du Tibétain.

**Ceci est le But du disciple, quand il ira travailler à la construction de l'Antahkarana.**

Il faut travailler à partir d'un *point de tension*.

# La vie de l'État de Disciple

- Si on puisse changer tellement la **tension**, qu'on soit poussé en avant par la vie de l'**esprit**, il y aura une révolution galvanique dans la **vie intérieure**.
- On n'aura **pas** de **changement extérieur** dans les relations environnantes. Il faut continuer ensuite avec les obligations extérieures et avec les intérêts.
- Il s'agit dans ce travail de **l'orientation intérieure**, des **décisions dynamiques intérieures**, et d'organiser intérieurement des **services rendus** et de la **sacrifice**.

# Père – Fils - Mère

Le vrai Antahkarana ou le fil de la conscience (tête)

Le fil de la vie (cœur)

Le fil de la création (gorge)

- L'**Antahkarana** forme le **pont** entre la Faculté de Penser **Supérieure** et la Faculté de Penser **Inférieure**.
- On l'appelle aussi le Pont de l'Arc en Ciel ou le **fil de conscience**. L'Antahkarana n'a en fait **pas** de rapport **physique**, parce qu'il se trouve dans le **corps éthérique**.
- Dans le colon vertébral se trouve un **fil triple**. Ce fil est la révélation extérieure de l'Antahkarana. Voir schéma dia 6.

# Les sept domaines de notre système solaire; mental

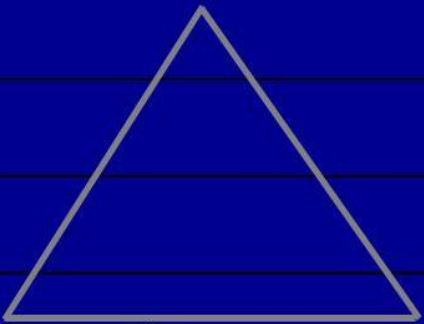
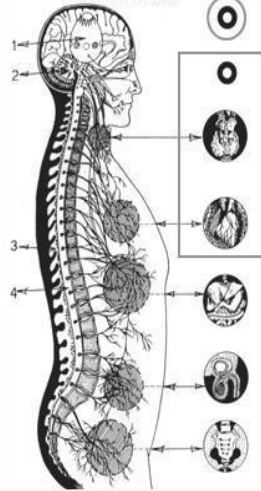
Divin																																	
Monadique																																	
Spirituel																																	
Intuitif			Antahkarana																														
Mental		<table border="1"> <tr> <td>1</td> <td>Faculté de penser supérieure</td> <td rowspan="3"> <div style="background-color: #cccccc; padding: 10px; text-align: center;">Amorphe</div> </td> <td>Télépathie Spirituelle</td> <td></td> </tr> <tr> <td>2</td> <td></td> <td>Prêtant l'oreille à la fréquence du groupe</td> <td>Humanité avancée, des disciples, des initiés, divisé par rayon, subrayon et groupe du Maître.</td> </tr> <tr> <td>3</td> <td></td> <td>Compréhension spirituelle</td> <td>Âmes de l'humanité moyenne; pas de séparation individuelle; 5 groupes et de chaque groupe encore 10 groupes.</td> </tr> <tr> <td>4</td> <td></td> <td></td> <td>Conscience supérieure éveillante Discernement</td> <td></td> </tr> <tr> <td>5</td> <td rowspan="3">Faculté de penser inférieure</td> <td></td> <td>Voyance supérieure</td> <td></td> </tr> <tr> <td>6</td> <td></td> <td>Psychométrie Planétaire</td> <td></td> </tr> <tr> <td>7</td> <td></td> <td>Ouïe claire supérieure</td> <td></td> </tr> </table>	1	Faculté de penser supérieure	<div style="background-color: #cccccc; padding: 10px; text-align: center;">Amorphe</div>	Télépathie Spirituelle		2		Prêtant l'oreille à la fréquence du groupe	Humanité avancée, des disciples, des initiés, divisé par rayon, subrayon et groupe du Maître.	3		Compréhension spirituelle	Âmes de l'humanité moyenne; pas de séparation individuelle; 5 groupes et de chaque groupe encore 10 groupes.	4			Conscience supérieure éveillante Discernement		5	Faculté de penser inférieure		Voyance supérieure		6		Psychométrie Planétaire		7		Ouïe claire supérieure	
1	Faculté de penser supérieure	<div style="background-color: #cccccc; padding: 10px; text-align: center;">Amorphe</div>	Télépathie Spirituelle																														
2			Prêtant l'oreille à la fréquence du groupe	Humanité avancée, des disciples, des initiés, divisé par rayon, subrayon et groupe du Maître.																													
3			Compréhension spirituelle	Âmes de l'humanité moyenne; pas de séparation individuelle; 5 groupes et de chaque groupe encore 10 groupes.																													
4			Conscience supérieure éveillante Discernement																														
5	Faculté de penser inférieure		Voyance supérieure																														
6			Psychométrie Planétaire																														
7			Ouïe claire supérieure																														
Astral																																	
Physique																																	

# Des Compréhensions.

- ❁ **La Sutratma** –le fil de la vie – la **corde d'argent** ou l'**aspect d'esprit** lie et anime toutes les formes jusqu'à un tout actif. Le fil de la vie est la base de l'immortalité et est situé dans le **cœur**, au moyen du **système des glandes endocrines**.
- ❁ **L'Antahkarana** incarne la réaction de la conscience dans la forme jusqu'à une série constamment agrandissant des contacts dans le tout entourant.
- ❁ Ceci est la suite de **l'union** de la **vie** et des éléments **matériels** et est ancrée dans la **tête**. Au moyen de la **conscience** (le mécanisme de la réaction) l'énergie dirige l'activité et mène à la prise de conscience à travers tout le corps au moyen du **système nerveux**.
- ❁ Les étudiants doivent s'entraîner de *faire la différence entre le Sutratma (le fil de la vie) et l'Antahkarana (le fil de la conscience)*.

# Les 6 fils de l'énergie

Dans un certain stade les corps éthériques, astral et mental vont agir comme une **unité** et **l'âme** y est lié **consciemment** (l'âme était toujours lié inconsciemment).

L'élargissement de ce fil quintuple, à savoir:

Le 2 fondamental (le fil de la vie et le fil de la conscience) et le 3 humain (les 3 fils de la personnalité), ils sont menés au **centre de la gorge** et ceci forme le **6<sup>e</sup> fil**.

Quand cela s'est passé, l'homme pourra devenir le **créateur conscient** au domaine matériel.

Il faut baser sur cette connaissance tous les développements futurs intelligents et psychiques.



# Conciliation dans les corps

La conciliation a lieu comme suit:

- Du corps **matériel** au corps **éthérique**: extension du **fil de la vie** entre le **cœur** et la **rate**.
- De l'unité **matérielle/éthérique** au corps **astral**, ancré dans le **plexus solaire**, le **fil de la vie** et le **fil de la conscience** sont menés en haut par l'aspiration, jusqu'à ce que ceux-ci soient ancrés dans le **chakra du cœur**.
- De l'unité **matérielle/éthérique/astral** au corps **mental**. Le bout est ancré dans la **tête** et l'autre dans l'**âme**, une action qui se produit par un acte de la **volonté**.

# **LA NATURE DE L'ANTAHKARANA**

# Connaissance - Sagesse

**CONNAISSANCE-SAGESSE** sont des synonymes pour  
**PUISSANCE-ÉNERGIE**

- La connaissance qui est employée, est une force qui s'exprime. Connaissance - force concerne la **personnalité** et le monde des **valeurs matérielles**.
- La sagesse qui est employée, est de l'énergie en action. Sagesse - énergie concerne l'**âme** avec les **valeurs spirituelles** et il s'exprime par le fil de la conscience et le fil créatif. Ils forment en eux-mêmes une corde tissée **doublement**.
- Ils sont pour le disciple une réunion du passé (le fil de la conscience) et du présent (le fil créatif) et ensemble ils forment l'Antahkarana sur le sentier du retour.

# La Doctrine de l'Oeil et du Cœur

- *La doctrine de l'œil* est l'œil de la **vision** et elle domine **l'expérience mystique**. Celle-ci repose sur le rapport **double** de l'**âme** et de la **personnalité**. Il concerne les rapports spirituels et l'attitude de l'ambivalence, et avec cela la reconnaissance des **contrastes polaires**, qui y est impliquée.
- *La doctrine du cœur* domine le **développement occulte**. Il repose sur la nature universelle de l'âme, stipulé par la **Monade** ou par l'**Un**, et il inclut la **réalité**.

# LE PONT ENTRE LA FACULTÉ DE PENSER SUPÉRIEURE ET INFÉRIEURE

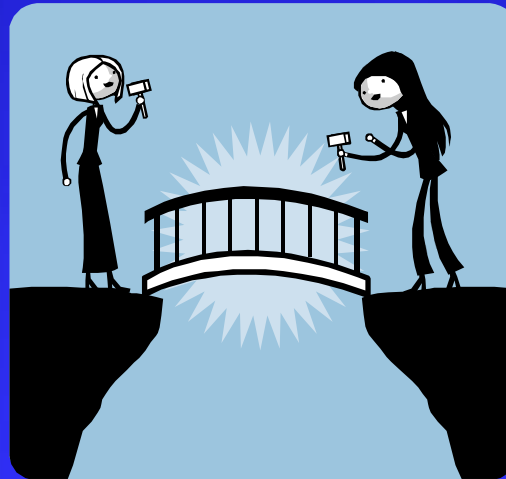

# Les sept domaines de notre système solaire; mental

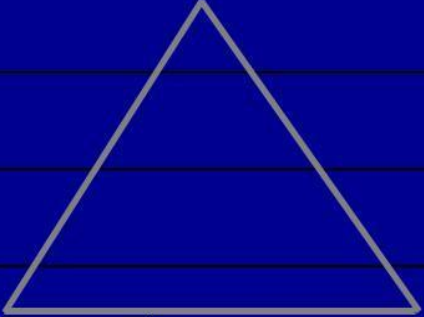
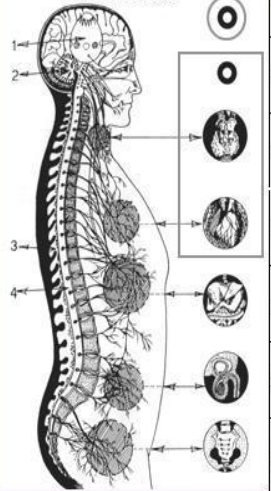
Divin																																	
Monadique																																	
Spirituel																																	
Intuitif			Antahkarana																														
Mental		<table border="1"> <tr> <td>1</td> <td>Faculté de penser supérieure</td> <td rowspan="3"> <div style="border: 1px solid black; padding: 5px; text-align: center;">Amorphe</div> </td> <td>Télépathie Spirituelle</td> <td></td> </tr> <tr> <td>2</td> <td></td> <td>Prêtant l'oreille à la fréquence du groupe</td> <td>Humanité avancée, des disciples, des initiés, divisé par rayon, subrayon et groupe du Maître.</td> </tr> <tr> <td>3</td> <td></td> <td>Compréhension spirituelle</td> <td>Âmes de l'humanité moyenne; pas de séparation individuelle; 5 groupes et de chaque groupe encore 10 groupes.</td> </tr> <tr> <td>4</td> <td></td> <td></td> <td>Conscience supérieure éveillante Discernement</td> <td></td> </tr> <tr> <td>5</td> <td rowspan="3">Faculté de penser inférieure</td> <td></td> <td>Voyance supérieure</td> <td></td> </tr> <tr> <td>6</td> <td></td> <td>Psychométrie Planétaire</td> <td></td> </tr> <tr> <td>7</td> <td></td> <td>Ouïe claire supérieure</td> <td></td> </tr> </table>	1	Faculté de penser supérieure	<div style="border: 1px solid black; padding: 5px; text-align: center;">Amorphe</div>	Télépathie Spirituelle		2		Prêtant l'oreille à la fréquence du groupe	Humanité avancée, des disciples, des initiés, divisé par rayon, subrayon et groupe du Maître.	3		Compréhension spirituelle	Âmes de l'humanité moyenne; pas de séparation individuelle; 5 groupes et de chaque groupe encore 10 groupes.	4			Conscience supérieure éveillante Discernement		5	Faculté de penser inférieure		Voyance supérieure		6		Psychométrie Planétaire		7		Ouïe claire supérieure	
1	Faculté de penser supérieure	<div style="border: 1px solid black; padding: 5px; text-align: center;">Amorphe</div>	Télépathie Spirituelle																														
2			Prêtant l'oreille à la fréquence du groupe	Humanité avancée, des disciples, des initiés, divisé par rayon, subrayon et groupe du Maître.																													
3			Compréhension spirituelle	Âmes de l'humanité moyenne; pas de séparation individuelle; 5 groupes et de chaque groupe encore 10 groupes.																													
4			Conscience supérieure éveillante Discernement																														
5	Faculté de penser inférieure		Voyance supérieure																														
6			Psychométrie Planétaire																														
7			Ouïe claire supérieure																														
Astral																																	
Physique																																	

# Jeter un pont entre la Faculté de Penser supérieure et inférieure

Le pont entre la **conscience supérieure** et **inférieure** est jeté de la façon suivante:

- La réaction magnétique de **la Triade spirituelle** (atma – bouddhi – manas), qui est appelée comme expression de la Monade. Un courant **triple** d'énergie spirituelle est expédié lentement au **lotus de l'âme** et à l'homme inférieur.
- La **personnalité** commence à jeter le pont entre **l'atome manasique permanent** et **l'unité mentale**, entre la faculté de penser supérieure et inférieure.
- Comme sur le **sentier du disciple** et techniquement, ce pont entre la personnalité dans ces trois aspects (éthérique, astral et mental) et la monade dans ses trois aspects (atma / bouddhi / manas) est nommé: **l'Antahkarana.**

# Des Centres de la perception mentale

Au domaine mental les centres de la perception mentale sont:

- **La faculté de penser inférieure concrète** – elle s'exprime le plus complètement au moyen du **5<sup>e</sup> rayon** et elle reflète la phase inférieure du **1<sup>e</sup> rayon**.
- **Le Fils de la Faculté de Penser** – l'âme dominé par le 2<sup>e</sup> aspect de tous les 7 rayons – reflète la phase inférieure du **2<sup>e</sup> rayon**.
- **La Faculté de Penser abstraite**: elle se révèle le plus complètement sous l'influence du **1<sup>e</sup> rayon**.

Au développement complet:

- Le **but** de la **Divinité** coïncide;
- La manifestation du **Plan** est mené à une **action consciente** au moyen de la construction de l'**Antahkarana**.



# Les 7 états de la conscience du domaine mental

- Le **7<sup>e</sup>, 6<sup>e</sup>, et 5<sup>e</sup> sous-domaine du domaine mental inférieur** – le développement de la perception pure, **mentale**.
- Le **4<sup>e</sup> sous-domaine du discernement** – la conscience de l'âme ou la **perception de l'âme**. Registrer ce que l'âme puisse apercevoir, et de ce qui sera enregistré plus tard par la faculté de penser inférieure. Cette perception de l'âme est l'inverse de la manière de penser normale.
- Le **3<sup>e</sup>, 2<sup>e</sup>, 1<sup>e</sup> sous-domaine du domaine supérieur mental (amorphe)**. Domaine Bouddhique, Atmique, Monadique, Logoïque. La conscience supérieure abstraite. L'épanouissement de l'**intuition** et de la reconnaissance d'un procès intuitif par la faculté de penser inférieure.
- Les 5 initiations humaines vont jusqu'au domaine **Atmique**.

# La Symbolique du Sentier

- **Sentier de Probation** – nécessité fondamentale: un bon caractère et de l'altruisme et une aspiration forte, spirituelle.
- **La construction de l'Antahkarana:** il doit être construit avec de l'effort conscient dans la **conscience elle-même**. Cela demande un effort intense mental:
- **Force**, concentrée et projetée des forces confluées et mêlées de la **personnalité**.
- **Énergie**, tirée de l'**âme** par un effort **conscient**.
- **Énergie**, extraite de la **Triade Spirituelle (Monade)**.

# **LA TECHNIQUE DE LA CONSTRUCTION**

# La Technique de la Construction

- Le procès de la construction de l'Antahkarana est un des moyens grâce auquel un homme arrive d'une **trinité** jusqu'à une **dualité**.
- Quand l'Antahkarana est construit complètement, il y a réalisé définitivement un **alignement parfait** entre la Monade et la personnalité et l'**âme** est **résolu** complètement et définitivement par le feu de la Monade.

L'expression:

- **Le voile du temple s'est déchiré définitivement en deux de haut en bas** : est la signification de la **4<sup>e</sup> initiation** (et la Révélation du Père suit alors).

# **LES SIX STADES DU PROCÈS DE LA CONSTRUCTION**

# Intention – Visualisation – Projection – Invocation et Évocation – Stabilisation et Résurrection

- La **technique de la construction** ou le procès où l'énergie est maniée entre la **Monade** et la **personnalité**.
- Par cette technique puisse être créé un **canal de lumière et de vie** entre les aspects divins supérieurs et inférieurs, comme aussi un **pont** qui puisse être formé entre le monde de la vie **spirituelle** et celle de la vie **quotidienne** au domaine matériel.

# Intention (1)

Le procès de **pénétration** - **tension** et **crise** a comme but:

Obtenir **l'orientation juste** en 2 stades:

- Se viser à **l'âme** comme un aspect de l'énergie constructive,
- à la **Triade**.

Une compréhension mentale pour la **tâche** accomplie. L'emploi de la **faculté de penser** de deux manières:

1. Être sensible pour des impressions **intuitives**.
2. Mettre en action **l'imagination créative**.

# Intention (2)

- Un **procès** dans lequel on a collectionné de l'**énergie**, ou dans lequel on a absorbé de la **force**, de sorte que les énergies soient limitées dans un cercle mental à-ne-pas-dépasser, **précédant** à visualiser et projeter.
- Une période de **réfléchir clairement** du procès et de l'intention, de sorte qu'on puisse **apercevoir** ce qui se passe.
- Garder constamment la **tension** (tenir l'attention à ce point qui est atteint) **sans** trop de **pression matérielle** sur les cellules de cerveau.



# Visualisation

L'activité bouddhique d'inculquer.

- La tension du véhicule mental, tandis qu'il tient les éléments d'énergie nécessaires sur le point de projection.
- La force d'imagination du corps astral.
- L' **entraînement** de se rendre compte **consciemment** de la **simultanéité** de ce **travail triple** doit aller automatiquement.

Une force constamment montante commence alors, jusqu'à ce qu'il passe alors à un *3<sup>e</sup> stade*.

# Projection (1)

- La **Monade** envoie le **fil de la vie**, qui est ancré dans l'âme. L' **âme** vient à l'**existence** par cet ancrage.
- L' **Âme** envoie à son tour (dans le processus ultérieur) un **fil double**, qui est ancré dans la **tête** et dans le **cœur** de l'homme triple inférieur(**personnalité**).
- Concentré au domaine **mental**, la personnalité (l'homme triple) et l'âme sont maniés pour créer une activité; maintenant il **projette** une **ligne** à la **Monade**.

# Projection (2)

- L' **Antahkarana** en soi est achevé par le disciple. Ceci est le dernier chemin de l'**abstraction** ou le grand retrait.

Pendant la 4<sup>e</sup> initiation le corps causal se résout et il y aura un lien direct entre la Monade et la personnalité.

- **Une sacrifice** est parlé techniquement, parvenir à une situation de béatitude (7<sup>e</sup> du domaine Atmique). C'est comprendre et reconnaître le **volonté à bien**, par lequel créer sera possible et inévitable, et qui est le **vrai cause de la révélation**.

# Invocation et Évocation

- Les **3 premiers stades** sont les caractéristiques de la **personnalité** , les **3 derniers** sont des expressions des réactions des niveaux **supérieurs** de la vie spirituelle .
- La tâche de l'**invocation** est basée sur l'intention, visualiser et projeter. On a une **perception claire**, ce qui concerne la vie spirituelle et le travail scientifique, technique et occulte. Cette tâche est reconnue aux niveaux supérieurs, comme un point de **tension invoquant**.
- **La tension de l'inférieur évoque l'attention du supérieur**. C'est le procès de l'invocation et de l'**évocation**. Ce n'est pas un contact entre l'âme et la personnalité (aspirant moyen), mais un contact entre les énergies confluées de l'âme et de la personnalité, d'un côté et de l'énergie de la Monade, qui travaille par le Triade Spirituel de l'autre côté.

# Stabilisation et Résurrection:

Stades 5 et 6.

Le pont a été construit maintenant. L'homme monte en conscience complète jusqu'au domaine de la vie **Monadique**; il n'est plus seulement une partie de l'humanité et un membre de la Hiérarchie, mais il appartient au grand groupe de Ceux de Qui la volonté est consciemment divine, et qui sont les **gardiens** du **Plan**.

Ils sont sensibles pour les impressions venant de **Shamballa** et ils se trouvent sous la direction des Têtes de la Hiérarchie.

Ils possèdent la **liberté des 3 centres**; Shamballa, Hiérarchie et Humanité.

Ils peuvent exprimer à leur propre approbation: l'énergie **triple** de l'**Humanité**, l'énergie **double** de la **Hiérarchie** et la **seule** énergie de **Shamballa**.

# Résumé 1

## **But de la Science de l'Antahkarana:**

Devenir des travailleurs conscients et des gardiens du Plan et d'être actif en liberté en Shamballa, dans la Hiérarchie et dans l'Humanité.

Les 3 pensées fondamentales:

- La Nécessité d'urgence.
- La Réorganisation de la manière de réfléchir et de vivre.
- L'Expression de la sincérité, de la sacrifice et de la simplicité.

Ce travail concerne la vie double du disciple:

- L'orientation intérieure à et des décisions de service et de sacrifice.
- Satisfaire aux obligations et aux relations environnantes au travail quotidien.

# Résumé 2

- L'Antahkarana forme le pont entre la Faculté de Penser Supérieure et Inférieure et il est composé du Fil de la Conscience, du Fil de la Vie, et du Fil de la Création, et il se trouve dans le corps éthérique.
- Les étudiants doivent s'entraîner de différencier entre le Fil de la Vie et le Fil de la Conscience.

## La Nature de l'Antahkarana

- Connaissance/force/personnalité et Sagesse/énergie en action au moyen du Fil de la Conscience et du Fil de la Création.
- Centres de perception:
  - La Faculté de penser inférieure: 5<sup>e</sup> rayon
  - Le Fils de la Faculté de penser: 2<sup>e</sup> rayon
  - La Faculté de penser Abstrait: 1<sup>e</sup> rayon.

# Résumé 3

- 1<sup>e</sup> Phase: l'Oeil de la vision – période mystique.
- 2<sup>e</sup> Phase: le Cœur – développement occulte.

## **Les 6 Stades du Procès de la Construction:**

- Intention
- Visualisation
- Projection
- Invocation et Évocation
- Stabilisation et Résurrection.

Développement complet:

On s'est conscient du but de la Divinité, et l'apparition du Plan est mis en une action consciente.



# Sources

Alice A. Bailey

**Les Rayons et les Initiations**

**Guérison Ésotérique**

Pour obtenir ces livres en français contactez: [www.lucistrust.org](http://www.lucistrust.org)